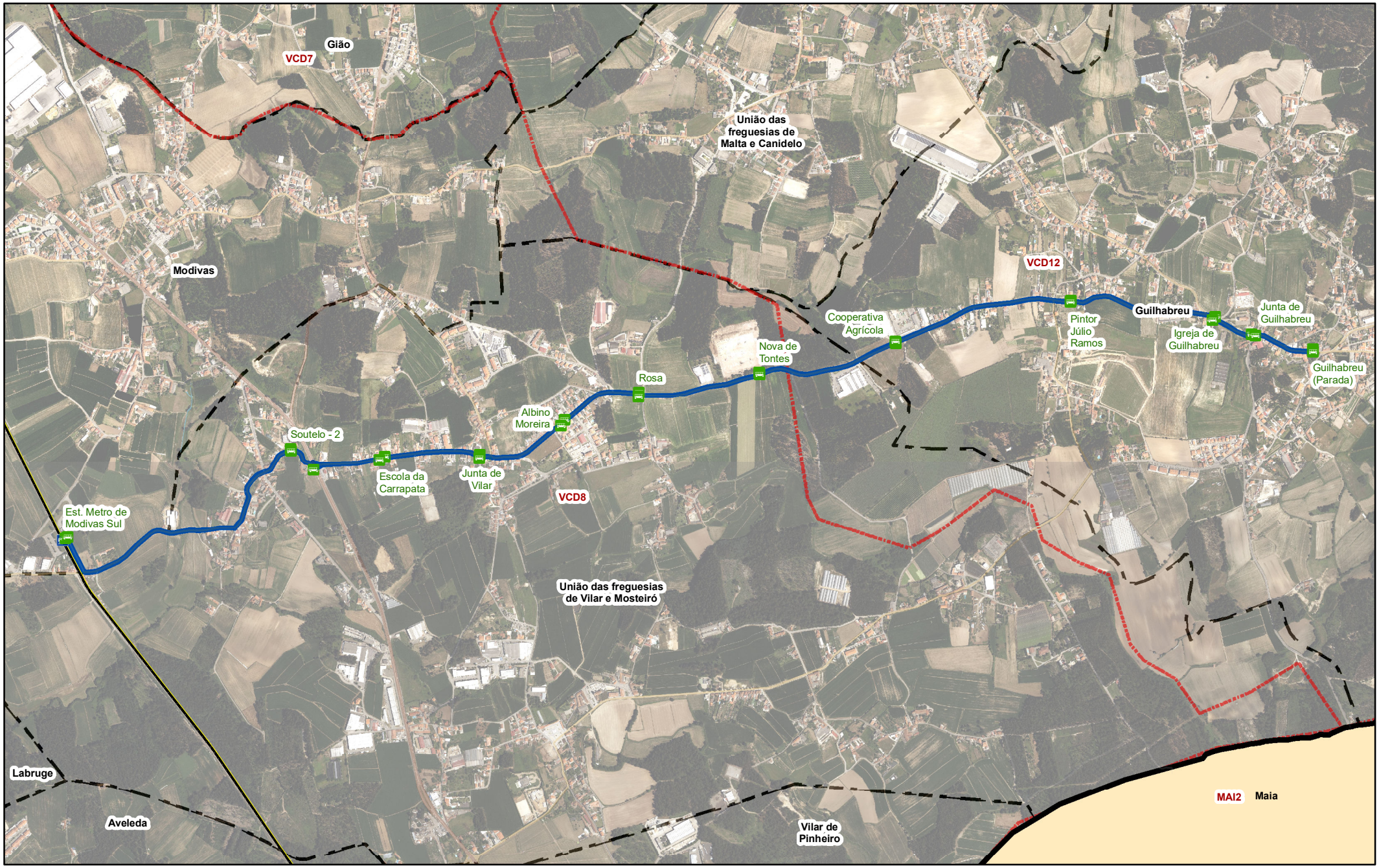

Linha 3532: Guilhabreu - Est. Metro Modivas Sul

Câmara Municipal de Vila do Conde

Paragens da linha	Estação do Metro
Percurso da linha	Linha do Metro
Zonamento andante	Limite das freguesias (CAOP)

0 250 500 M