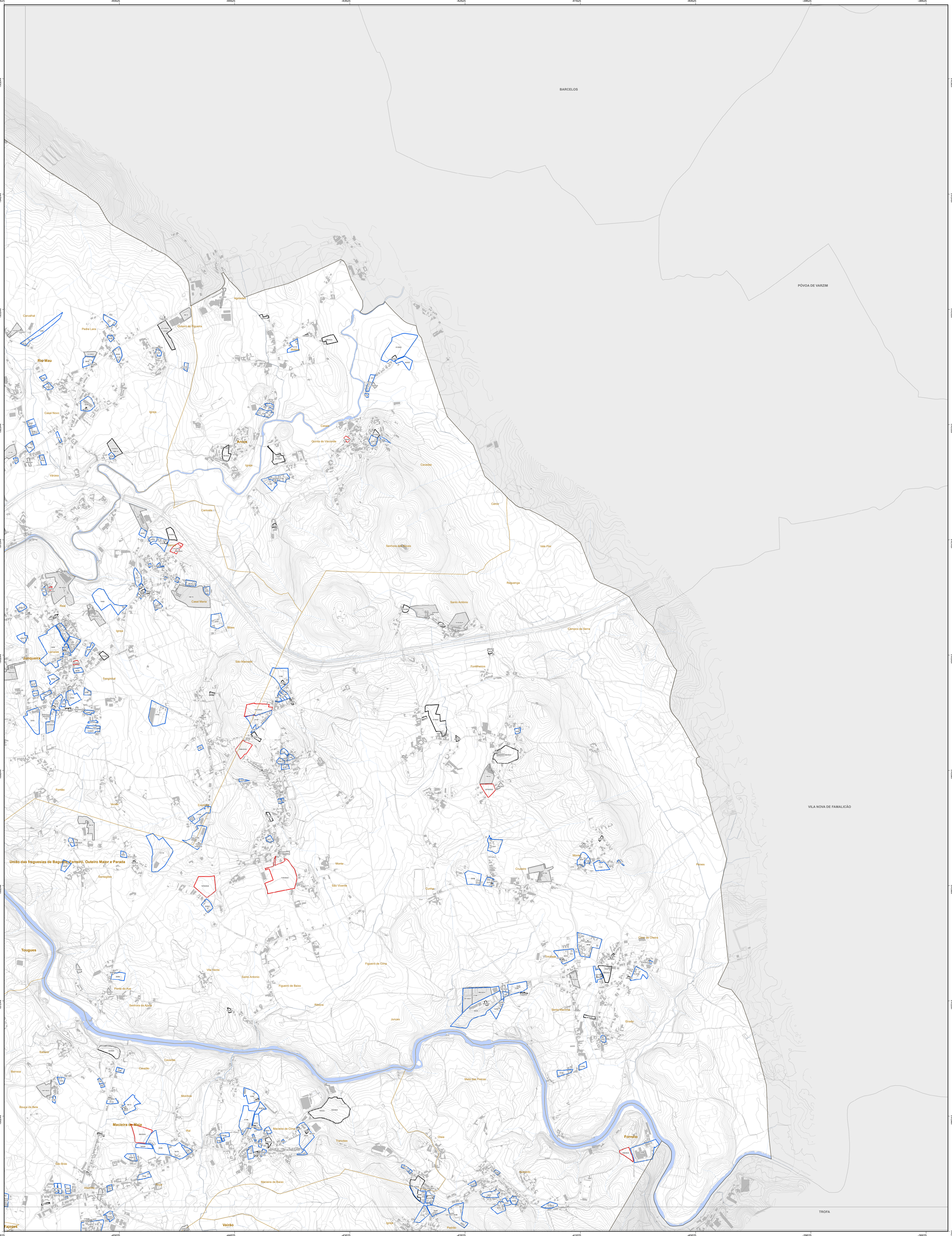

Compromissos urbanísticos

- Alvarás de licença de loteamentos
- Alvarás de licença de obras e títulos de comunicações prévias
- Informações prévias favoráveis em vigor
- Licenciamentos de loteamentos com arquitetura deferida (ainda sem alvará de licença)
- Licenciamentos de obras com arquitetura deferida (ainda sem alvará de licença)

Limites administrativos (CAOP2025)

- Limite do Concelho
- Limites das Freguesias e das Uniões de Freguesias
- Concelhos limítrofes

Cartografia base

- Rede hidrográfica
- Plano de água
- Curva Nível Mestra
- Curva Nível Secundária
- Edifício
- Rede viária
- Linha do Metro

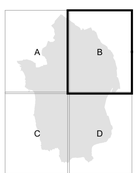

CÂMARA MUNICIPAL DE VILA DO CONDE

Departamento de Gestão do Território - Divisão de Planeamento e Estudos Urbanísticos

PLANO DIRETOR MUNICIPAL 1.ª REVISÃO

PLANTA DE COMPROMISSOS URBANÍSTICOS (em 2025.01.15)

PEÇA GRÁFICA 5.

ESTA CARTA INTEGRA A PROPOSTA DE REVISÃO DO PDM DE VILA DO CONDE QUE SE ENCONTRA EM FASE DE ELABORAÇÃO E SÓ PRODUZIRÁ EFEITOS LEGAIS COM A APROVAÇÃO DA VERSÃO FINAL E RESPETIVA PUBLICAÇÃO EM DIÁRIO DA REPÚBLICA

AGOSTO 2026

1/10 000

0 500 m

Entidade proprietária - Município de Vila do Conde
Entidade produtora e data de edição - Municipia, S.A., em 2015
Processo de homologação n.º 376 - 28.03.2017 (DGT)

Carta Administrativa Oficial de Portugal 2025
Cartografia Base de Referência - 1:5000
Sistema de referência:
Planimétrico: PT-TM06/ETRS89
Altimétrico: Marégrafo de Cascais

Exatidão planimétrica - Erro médio quadrático menor ou igual a 0.75 m
Exatidão altimétrica - Erro médio quadrático menor ou igual a 1.00 m
Exatidão temática - % admissível de erros de omissão e comissão inferior a 5%
Equidistância das curvas de nível - 2.50 m

N