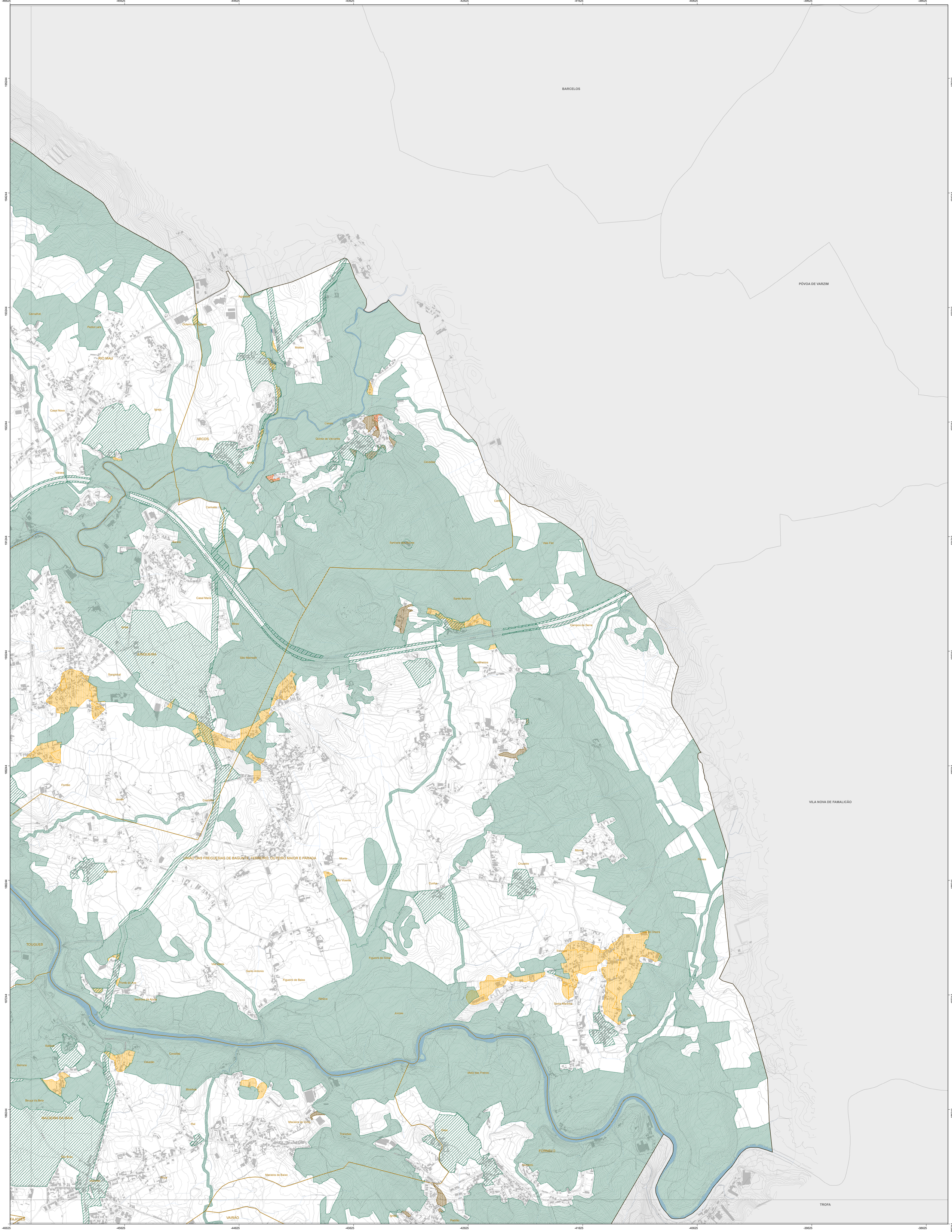

Estrutura Ecológica Municipal (EEM)

- Estrutura Ecológica Fundamental (EEF)
- Estrutura Ecológica Complementar (EEC)
- Corredor Verde (EEC)

Áreas de salvaguarda e risco

- Zonas Inundáveis (ZI)
- Áreas com Risco de Erosão Hídrica do Solo (AREHS)
- Áreas de Risco de Movimentos de Massa (ARMM)
- Zonas de Infiltração Máxima (ZIM)

Zona vulnerável Esposende-Vila do Conde

- Zona vulnerável de nitratos de origem agrícola

Zona de proteção funcional da Linha de Metro

- Zona de protecção funcional

Estabelecimentos com substâncias perigosas

- Estabelecimento com substâncias perigosas
- Primeira zona de perigosidade
- Segunda zona de perigosidade

Limites administrativos (CAOP2025)

- Limite do Concelho
- Limites das Freguesias e das Uniões de Freguesias
- Concelhos limítrofes

Cartografia base

- Rede hidrográfica
- Plano de água
- Curva Nível Mestra
- Curva Nível Secundária
- Edifício
- Rede viária
- Linha do Metro

A B C D

CÂMARA MUNICIPAL DE VILA DO CONDE

Departamento de Gestão do Território - Divisão de Planeamento e Estudos Urbanísticos

PLANO DIRETOR MUNICIPAL 1.ª REVISÃO

PLANTA DE ORDENAMENTO PROTEÇÃO E SALVAGUARDA DOS RECURSOS E VALORES NATURAIS

ESTRUTURA ECOLÓGICA MUNICIPAL + RISCOS

PEÇA GRÁFICA 1.4.1.

ESTA CARTA INTEGRA A PROPOSTA DE REVISÃO DO PDM DE VILA DO CONDE QUE SE ENCONTRA EM FASE DE ELABORAÇÃO E SÓ PRODUZIRÁ EFEITOS LEGAIS COM A APROVAÇÃO DA VERSÃO FINAL E RESPETIVA PUBLICAÇÃO EM DIÁRIO DA REPÚBLICA.

OUTUBRO 2026

1/10 000

0 500 m

Entidade proprietária - Município de Vila do Conde
Entidade produtora e data de edição - Municipia, S.A., em 2015
Processo de homologação n.º 376 - 28.03.2017 (DGT)

Carta Administrativa Oficial de Portugal 2025
Cartografia Base de Referência - 1:5000
Sistema de referência:
Planimétrico: PTTM06/ETRS89
Altimétrico: Marégrafo de Cascais

Exatidão planimétrica - Erro médio quadrático menor ou igual a 0.75 m
Exatidão altimétrica - Erro médio quadrático menor ou igual a 1.00 m
Exatidão temática - % admissível de erros de omissão e comissão inferior a 5%
Equidistância das curvas de nível - 2.50 m

N