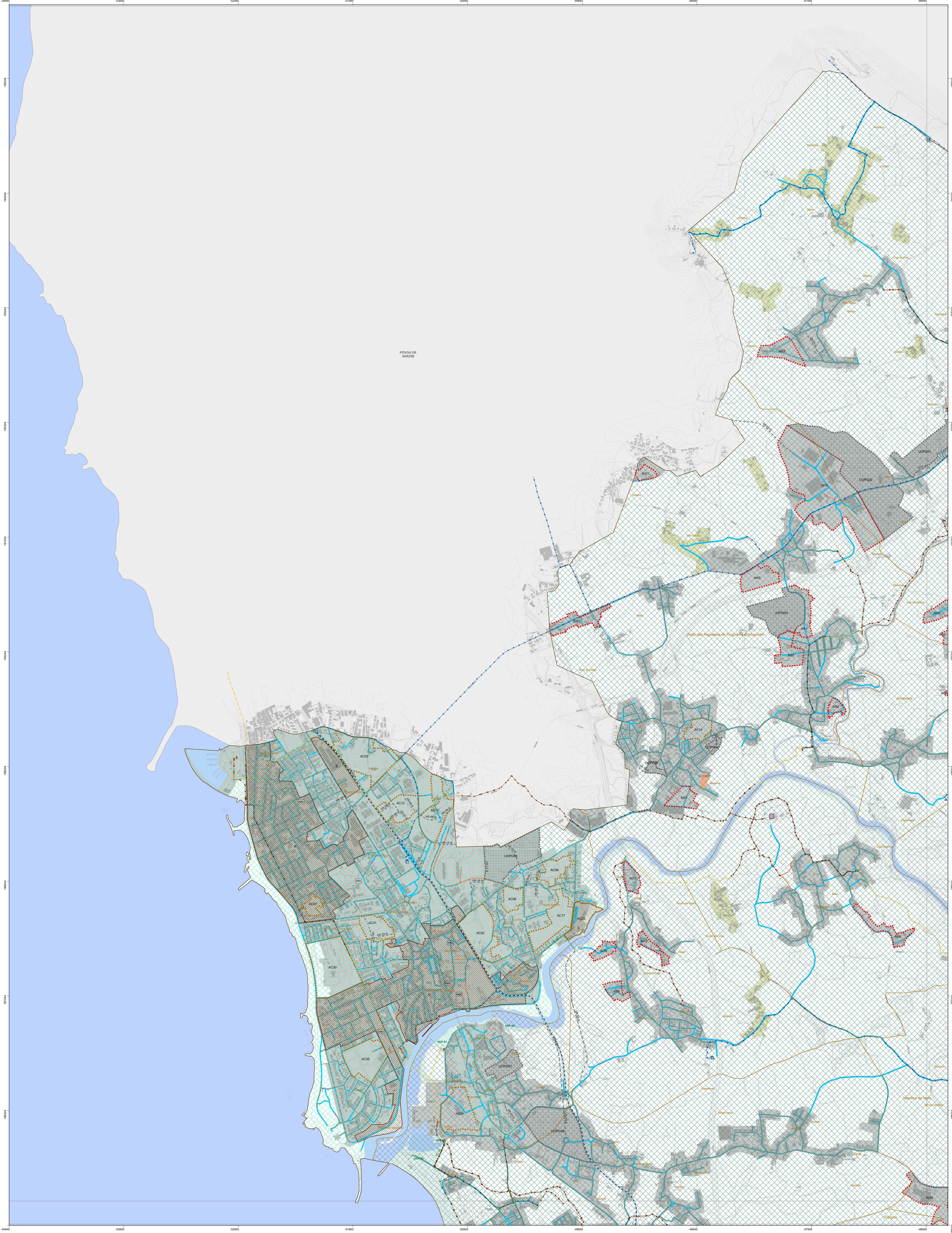

Unidades operativas de planeamento e gestão

UOPG

01 - Galo	13 - Bairro da Louça
02 - Galo Poente	14 - Pedras
03 - Pigeiros	15 - Castelões
04 - Recife	16 - Aldeia Nova
05 - Descobrimentos	17 - Talhos
06 - Estádio do Rio Ave	18 - Madalena
07 - Santana	19 - Lamações
08 - Corgo	20 - Viso
09 - Lamelas	21 - Passal
10 - Quinta do Mosteiro	22 - Carreira da Talhada
11 - Casal Pedro	23 - Gandras
12 - Via Circular	24 - Sete

Áreas de execução programada

- Área a estruturar
- Área a consolidar
- Área a infraestruturar
- Área a planear (PP)

Unidades territoriais

- Unidade Territorial Central
- Unidade Territorial Litoral-Interior

Propostas de habitação pública

- ELH-M34 - Empreendimento habitacional (8 fogos)
- ELH-M57 - Empreendimento habitacional (46 fogos)
- ELH-M54 - Empreendimento habitacional (10 fogos)
- ELH-M51 - Empreendimento habitacional (90 fogos)

Propostas de valorização ambiental e paisagística

- VAP-01 - Parque Ribeirinho
- VAP-02 - Ecovia do Ave - 1ª Fase
- VAP-03 - Ecovia da Ribeira da Gandara
- VAP-04 - Plano Integrado de Conservação da Natureza (PPRLVC e ROM)
- VAP-05 - Plano Hídrico (área do Concelho)
- VAP-06 - Rua do Moínho
- VAP-07 - Rua do Alambique
- VAP-08 - Observatório da PPRLVC e ROM

Propostas de canais de circulação

- Rodoviários
- Pedonais e cicláveis

Propostas de equipamentos e espaços verdes

- EP-01 - Ampliação do cemitério das Caxinas
- EP-02 - Equipamento desportivo - Pavilhão
- EP-03 - Equipamento de Saúde
- EP-04 - Equipamento educativo
- EP-05 - Equipamento desportivo - Piscina
- EP-06 - Pavilhão multiusos
- EP-07 - Equipamento cultural
- EP-08 - Reabilitação do Aqueduto de Vila do Conde
- EP-09 - Ampliação da EB1 da Junqueira
- EV-01 - Requalificação da Avenida Júlio Graça
- EV-02 - Parque de lazer

Propostas de infraestruturas básicas

- Rede de drenagem de águas residuais
- Rede de abastecimento de água

Infraestruturas básicas existentes

- Rede de drenagem de águas residuais
- Rede de abastecimento de água
- Rede de abastecimento de água (em alta)
- Reservatórios de água (em alta)
- Emissários (em alta)
- ETAR (em alta)
- Elevatórias (em alta)
- EEAR (em alta)

Áreas de reabilitação urbana

- A - ARU de Caxinas
- B - ARU da antiga Fábrica da Maconde
- C - ARU da antiga Fábrica da Prazol
- D - ARU de Vila do Conde Sul
- E - ARU de Macieira da Maia
- F - ARU de Malta
- G - ARU de Mosteiró
- H - ARU de Vairão
- I - ARU de Vila Chã

- Perímetros em solo rústico
- Perímetros em solo urbano

Limites administrativos (CAOP2025)

- Limite do Concelho
- Limites das Freguesias e das Uniões de Freguesias
- Concelhos limítrofes

Cartografia base

- Rede hidrográfica
- Plano de água
- Curva Nível Mestra
- Curva Nível Secundária
- Edifício
- Rede viária
- Linha do Metro

A B C D

CÂMARA MUNICIPAL DE VILA DO CONDE

Departamento de Gestão do Território - Divisão de Planeamento e Estudos Urbanísticos

PLANO DIRETOR MUNICIPAL 1.ª REVISÃO

PLANTA DE ORDENAMENTO PROGRAMAÇÃO E EXECUÇÃO

PEÇA GRÁFICA 1.2.

ESTA CARTA INTEGRA A PROPOSTA DE REVISÃO DO PDM DE VILA DO CONDE QUE SE ENCONTRA EM FASE DE ELABORAÇÃO E SÓ PRODUZIRÁ EFEITOS LEGAIS COM A APROVAÇÃO DA VERSÃO FINAL E RESPETIVA PUBLICAÇÃO EM DIÁRIO DA REPÚBLICA

OUTUBRO 2026

1/10 000

0 500 m

Entidade proprietária - Município de Vila do Conde
Entidade produtora e data de edição - Municipia, S.A., em 2015
Processo de homologação n.º 376 - 28.03.2017 (DGT)

Carta Administrativa Oficial de Portugal 2025
Cartografia Base de Referência - 1:5000
Sistema de referência:
Planimétrico: PT-TM06/ETRS89
Altimétrico: Marégrafo de Cascais

Exatidão planimétrica - Erro médio quadrático menor ou igual a 0.75 m
Exatidão altimétrica - Erro médio quadrático menor ou igual a 1.00 m
Exatidão temática - % admissível de erros de omissão e comissão inferior a 5%
Equidistância das curvas de nível - 2.50 m

N