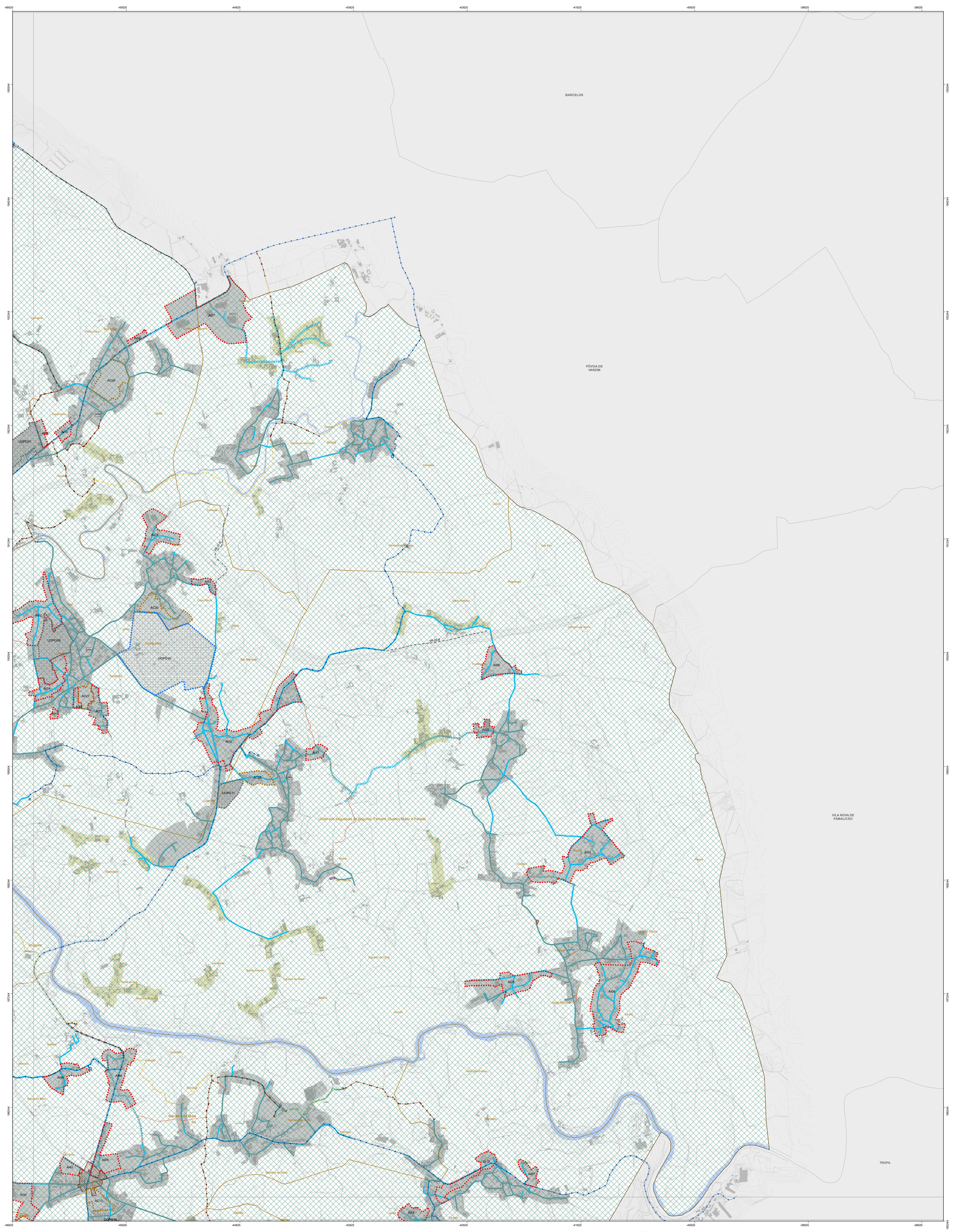
-46625
-45625
-44625
-43625
-42625
-41625
-40625
-39625
-38625
195244
194244
193244
192244
191244
190244
189244
188244
187244
186244
BARCELOS
PÓVOA DE VARZIM
VILA NOVA DE FAMALICÃO
TROFA
AI27
AI54
AC05
AI03
AI55
AC20
AI62
UOPG09
UOPG10
AI24
AC27
AI44
AI41
AI71
AI16
AI17
AC06
UOPG11
AI59
AI86
AI45
AI25
AC13
UOPG18
AI34
AI08
AI58
AI22
AI28
AI09
AI13
AI07
AI18
AI15
UOPG01
Rio Maior
Ribeira
Quinta do Vecondo
Areas
Cabanelas
Regadengos
Campos de Santa
Fontebarreiro
Santa Ataraxia
Ermelo
Fornelo
Trofa
Rio Ave
Unidades operativas de planeamento e gestão
UOPG
01 - Galo
02 - Galo Poente
03 - Pigeiros
04 - Recife
05 - Descobrimentos
06 - Estádio do Rio Ave
07 - Santana
08 - Corgo
09 - Lamelas
10 - Quinta do Mosteiro
11 - Casal Pedro
12 - Via Circular
13 - Bairro da Louça
14 - Pedras
15 - Castelões
16 - Aldeia Nova
17 - Talhos
18 - Madalena
19 - Lamaçães
20 - Viso
21 - Passal
22 - Carreira da Talhada
23 - Gandras
24 - Sete
Áreas de execução programada
Área a estruturar
Área a consolidar
Área a infraestruturar
Área a planear (PP)
Unidades territoriais
Unidade Territorial Central
Unidade Territorial Litoral-Interior
Propostas de habitação pública
ELH-M34 - Empreendimento habitacional (8 fogos)
ELH-M57 - Empreendimento habitacional (46 fogos)
ELH-M54 - Empreendimento habitacional (10 fogos)
ELH-M51 - Empreendimento habitacional (90 fogos)
Propostas de valorização ambiental e paisagística
VAP-01 - Parque Ribeirinho
VAP-02 - Ecovia do Ave - 1ª Fase
VAP-03 - Ecovia da Ribeira da Gandara
VAP-04 - Plano Integrado de Conservação da Natureza (PPRLVC e ROM)
VAP-05 - Plano Hídrico (área do Concelho)
VAP-06 - Rua do Moínho
VAP-07 - Rua do Alambique
VAP-08 - Observatório da PPRLVC e ROM
Propostas de canais de circulação
Rodoviários
Pedonais e cicláveis
Propostas de equipamentos e espaços verdes
EP-01 - Ampliação do cemitério das Caxinas
EP-02 - Equipamento desportivo - Pavilhão
EP-03 - Equipamento de Saúde
EP-04 - Equipamento educativo
EP-05 - Equipamento desportivo - Piscina
EP-06 - Pavilhão multiusos
EP-07 - Equipamento cultural
EP-08 - Reabilitação do Aqueduto de Vila do Conde
EP-09 - Ampliação da EB1 da Junqueira
EV-01 - Requalificação da Avenida Júlio Graça
EV-02 - Parque de lazer
Propostas de infraestruturas básicas
Rede de drenagem de águas residuais
Rede de abastecimento de água
Infraestruturas básicas existentes
Rede de drenagem de águas residuais
Rede de abastecimento de água
Rede de abastecimento de água (em alta)
Reservatórios de água (em alta)
Emissários (em alta)
ETAR (em alta)
Elevatórias (em alta)
EEAR (em alta)
Áreas de reabilitação urbana
A - ARU de Caxinas
B - ARU da antiga Fábrica da Maconde
C - ARU da antiga Fábrica da Prazol
D - ARU de Vila do Conde Sul
E - ARU de Macieira da Maia
F - ARU de Malta
G - ARU de Mosteiró
H - ARU de Vairão
I - ARU de Vila Chã
Perímetros em solo rústico
Perímetros em solo urbano
Limites administrativos (CAOP2025)
Limite do Concelho
Limites das Freguesias e das Uniões de Freguesias
Concelhos limítrofes
Cartografia base
Rede hidrográfica
Plano de água
Curva Nível Mestra
Curva Nível Secundária
Edifício
Rede viária
Linha do Metro
A
B
C
D
CÂMARA MUNICIPAL DE VILA DO CONDE
Departamento de Gestão do Território – Divisão de Planeamento e Estudos Urbanísticos
PLANO DIRETOR MUNICIPAL 1.ª REVISÃO
PLANTA DE ORDENAMENTO
PROGRAMAÇÃO E EXECUÇÃO
PEÇA GRÁFICA 1.2.
ESTA CARTA INTEGRA A PROPOSTA DE REVISÃO DO PDM DE VILA DO CONDE QUE SE ENCONTRA EM FASE DE ELABORAÇÃO E SÓ PRODUZIRÁ EFEITOS LEGAIS COM A APROVAÇÃO DA VERSÃO FINAL E RESPETIVA PUBLICAÇÃO EM DIÁRIO DA REPÚBLICA
OUTUBRO 2026
1/10 000
0
500 m
Entidade proprietária - Município de Vila do Conde
Entidade produtora e data de edição - Municipia, S.A., em 2015
Processo de homologação n.º 376 - 28.03.2017 (DGT)
Carta Administrativa Oficial de Portugal 2025
Cartografia Base de Referência - 1:5000
Sistema de referência:
Planimétrico: PT-TM06/ETRS89
Altimétrico: Marégrafo de Cascais
Exatidão planimétrica - Erro médio quadrático menor ou igual a 0.75 m
Exatidão altimétrica - Erro médio quadrático menor ou igual a 1.00 m
Exatidão temática - % admissível de erros de omissão e comissão inferior a 5%
Equidistância das curvas de nível - 2.50 m
N