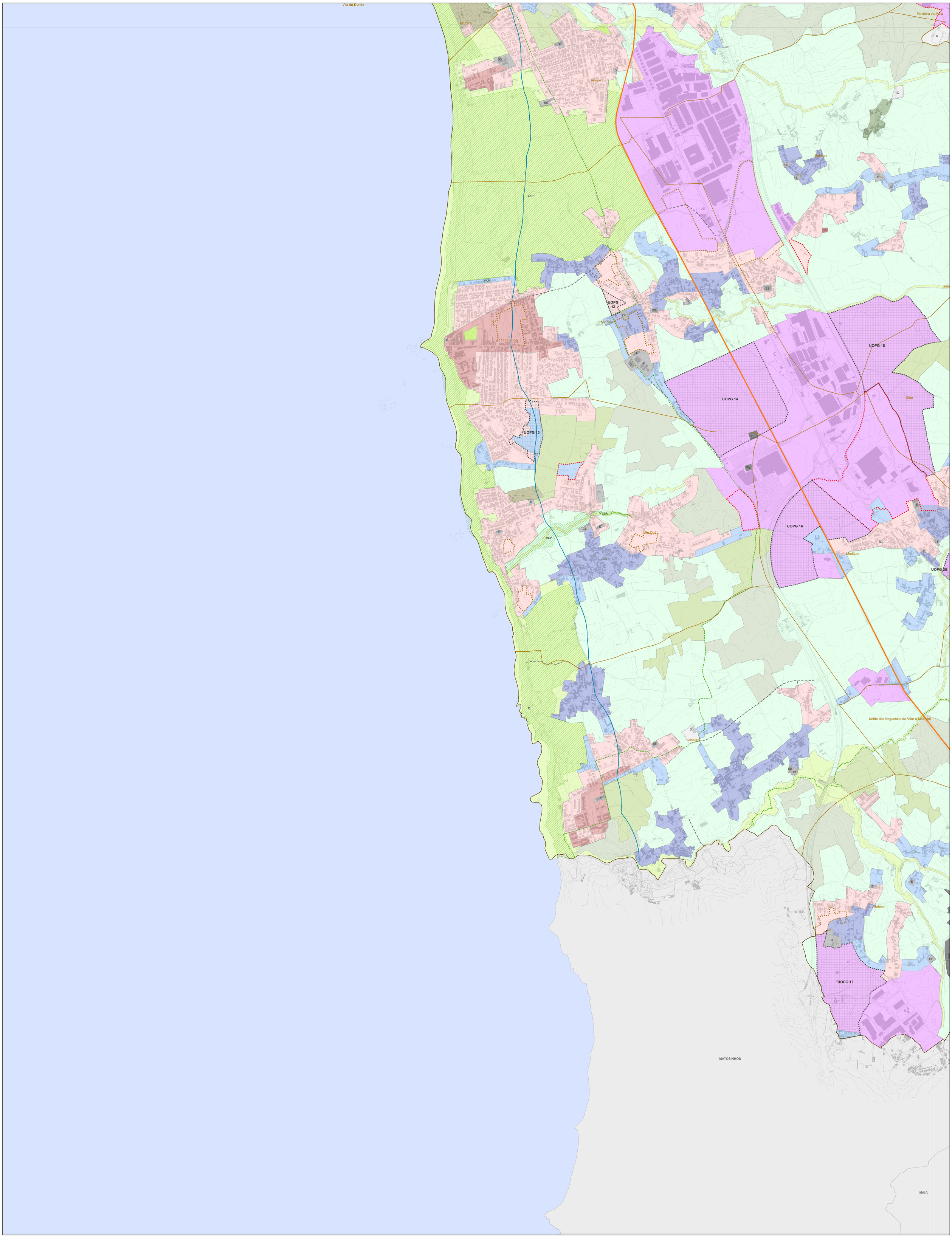

Solo urbano

- Espaços centrais do tipo 1
- Espaços centrais do tipo 2
- Espaços centrais do tipo 3
- Espaços habitacionais do tipo 1
- Espaços habitacionais do tipo 2
- Espaços urbanos de baixa densidade do tipo 1
- Espaços urbanos de baixa densidade do tipo 2
- Espaços de atividades económicas
- Espaços verdes
- Espaços de uso especial - equipamentos
- Espaços de uso especial - infraestruturas

Solo rústico

- Espaços agrícolas
- Espaços florestais de proteção
- Espaços florestais de produção
- Aglomerados rurais
- Áreas de edificação dispersa
- Espaços destinados a equipamentos
- Espaços de infraestruturas
- Espaços naturais e paisagísticos
- Espaços de ocupação turística
- Espaços culturais
- Espaços de exploração de recursos energéticos e geológicos

Unidades Operativas de Planeamento e Gestão

- UOPG

01 - Galo
02 - Galo Poente
03 - Pigeiros
04 - Recife
05 - Descobrimentos
06 - Estádio
07 - Santana
08 - Corgo
09 - Lamelas
10 - Quinta do Mosteiro
11 - Casal Pedro
12 - Via Circular
13 - Bairro da Louça
14 - Pedras
15 - Castelões
16 - Aldeia Nova
17 - Talhos
18 - Madalena
19 - Lamaçães
20 - Viso
21 - Passal
22 - Carreira da Talhada
23 - Gandras
24 - Sete

Solo programado

- Área a estruturar
- Área a consolidar
- Área a infraestruturar
- Área a planear (PP)

Propostas de canais de circulação

- Rodoviários
- Pedonais e cicláveis

Propostas de valorização ambiental e paisagística

- VAP

Equipamentos e espaços verdes propostos

- S Saúde
- E Educação
- D Desporto
- SS Segurança Social
- CE Cemitério (ampliação)
- EV Espaços verdes

Equipamentos existentes

- S - Saúde
- E - Educação
- C - Cultura
- D - Desporto
- J - Justiça
- PC - Proteção Civil
- SP - Segurança Pública
- SS - Segurança Social
- CE - Cemitério

Limites administrativos (CAOP 2025)

- Limite do Concelho
- Limites das Freguesias e das Uniões de Freguesias
- Concelhos limítrofes

Cartografia base

- Rede hidrográfica
- Plano de água
- Curva Nível Mestra
- Curva Nível Secundária
- Edifício
- Rede viária
- Linha do Metro Ligeiro da AMP
- Limite terrestre do POC-CE



CÂMARA MUNICIPAL DE VILA DO CONDE

Departamento de Gestão do Território · Divisão de Planeamento e Estudos Urbanísticos

PLANO DIRETOR MUNICIPAL 1.ª REVISÃO

PLANTA DE ORDENAMENTO CLASSIFICAÇÃO E QUALIFICAÇÃO DO SOLO

PEÇA GRÁFICA 1.1.

ESTA CARTA INTEGRA A PROPOSTA DE REVISÃO DO PDM DE VILA DO CONDE QUE SE ENCONTRA EM FASE DE ELABORAÇÃO E SÓ PRODUZIRÁ EFEITOS LEGAIS COM A APROVAÇÃO DA VERSÃO FINAL E RESPETIVA PUBLICAÇÃO EM DIÁRIO DA REPÚBLICA

OUTUBRO 2026

1/10 000

0 500 m

Entidade proprietária - Município de Vila do Conde
Entidade produtora e data de edição - Municípia, S.A., em 2015
Processo de homologação n.º 376 - 28.03.2017 (DGT)

Carta Administrativa Oficial de Portugal 2025
Cartografia Base de Referência - 1:5000
Sistema de referência:
Planimétrico: PT-TM06/ETRS89
Altimétrico: Marégrafo de Cascais

Exatidão planimétrica - Erro médio quadrático menor ou igual a 0.75 m
Exatidão altimétrica - Erro médio quadrático menor ou igual a 1.00 m
Exatidão temática - % admissível de erros de omissão e comissão inferior a 5%
Equidistância das curvas de nível - 2.50 m

N